Испанский танец Э. Гранадоса (прим. 81) исполняется с перестроенными ⑥ и ⑤ струнами. Особое внимание следует уделить средней части, которая исполняется в свободно-импровизационной манере и переменным метром. Пьеса написана в сложной трехчастной форме (см. Раздел X). Несмотря на то, что крайние части исполняются довольно подвижно, мелодия имеет плавный, мягкий и сдержанный характер.

81

ИСПАНСКИЙ ТАНЕЦ

Э. ГРАНАДОС

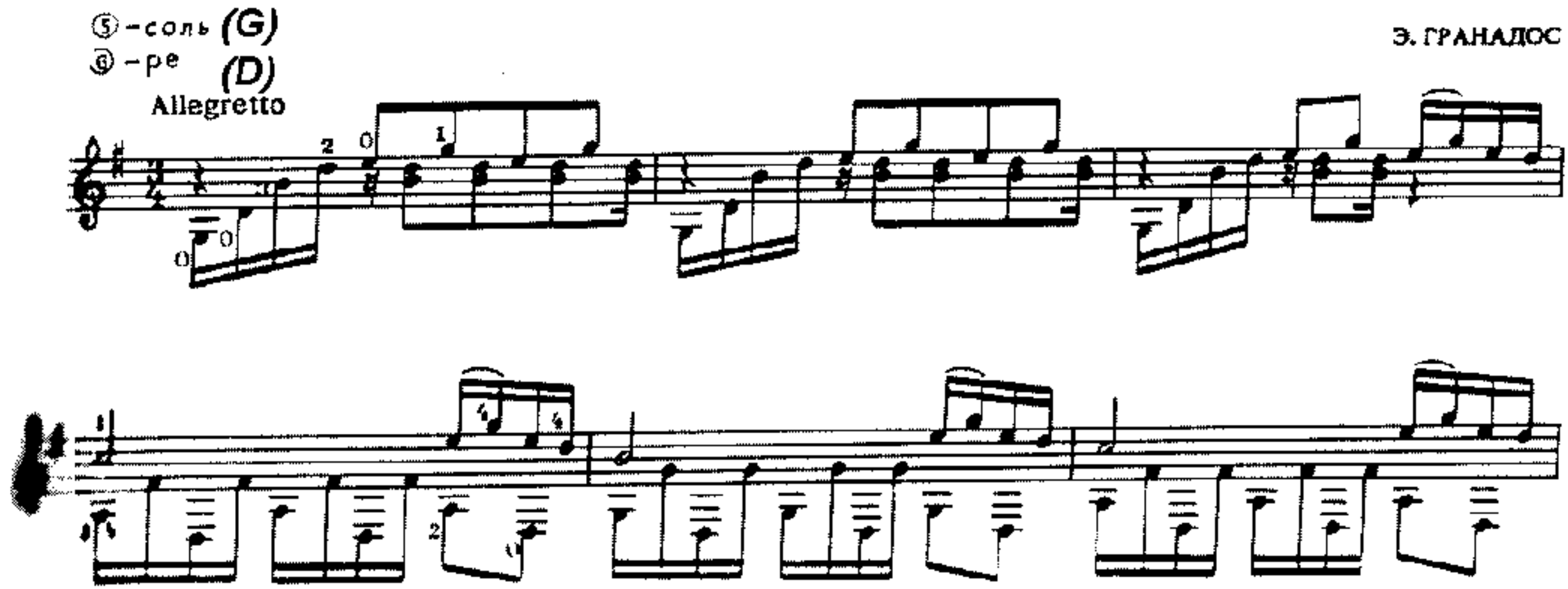

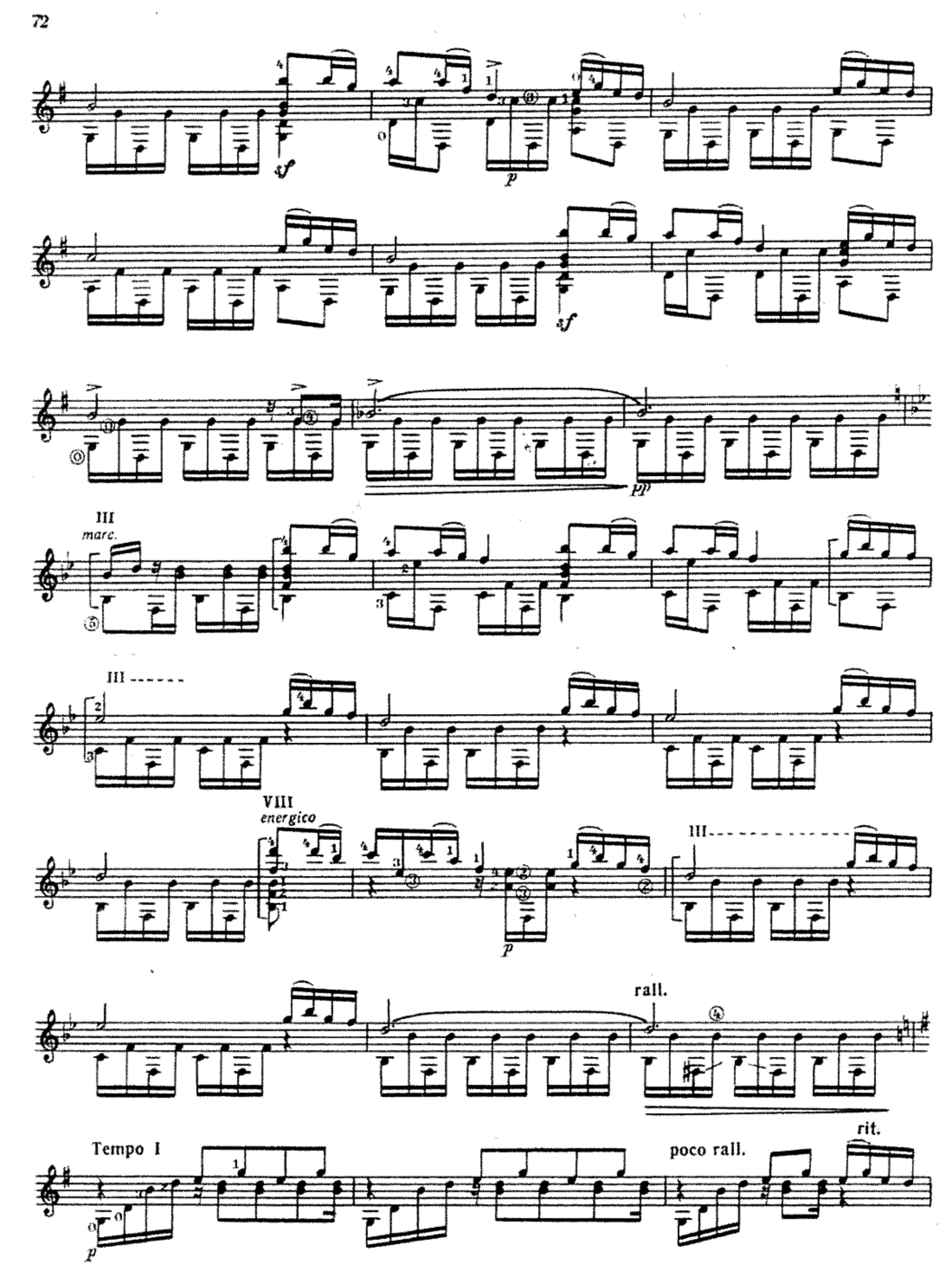
sf
p
sf
pp
III
marc.
III
VIII
energico
p
III
rall.
Tempo I
p
poco rall.
rit.

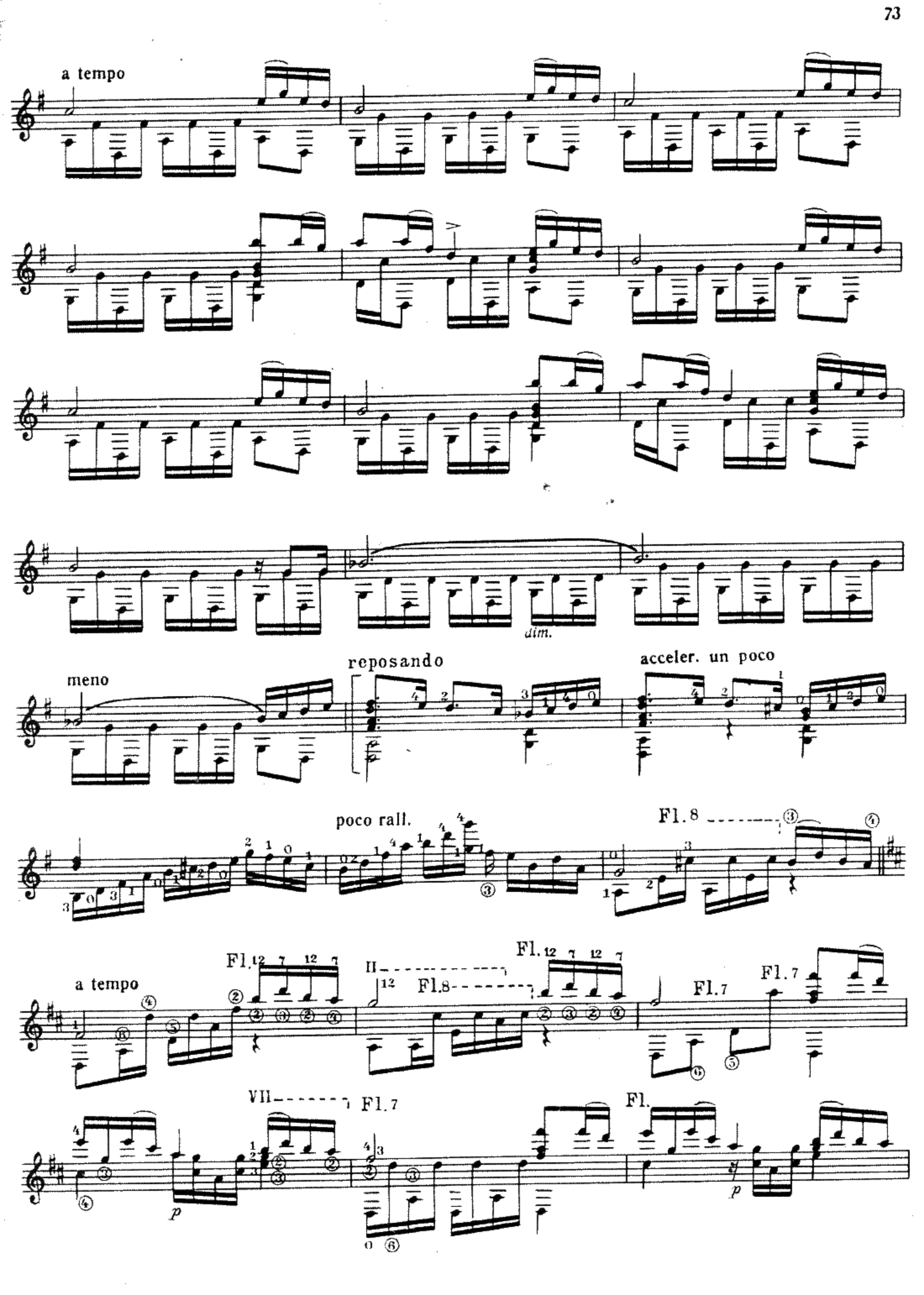
a tempo
dim.
meno
reposando
acceler. un poco
poco rall.
Fl. 8
a tempo
Fl. 12 7 12 7
II
Fl. 8
Fl. 12 7 12 7
Fl. 7
Fl. 7
VII
Fl. 7
Fl.
p
p

molto rit.

VII V VII VII

Andante

p

ten. il canto

Fl.12 rit.

Poco animato

Allargando molto

VII VII

pp

meno

X

poco rall.

sf *sf* *pp*

molto rall.

Tempo I

pp

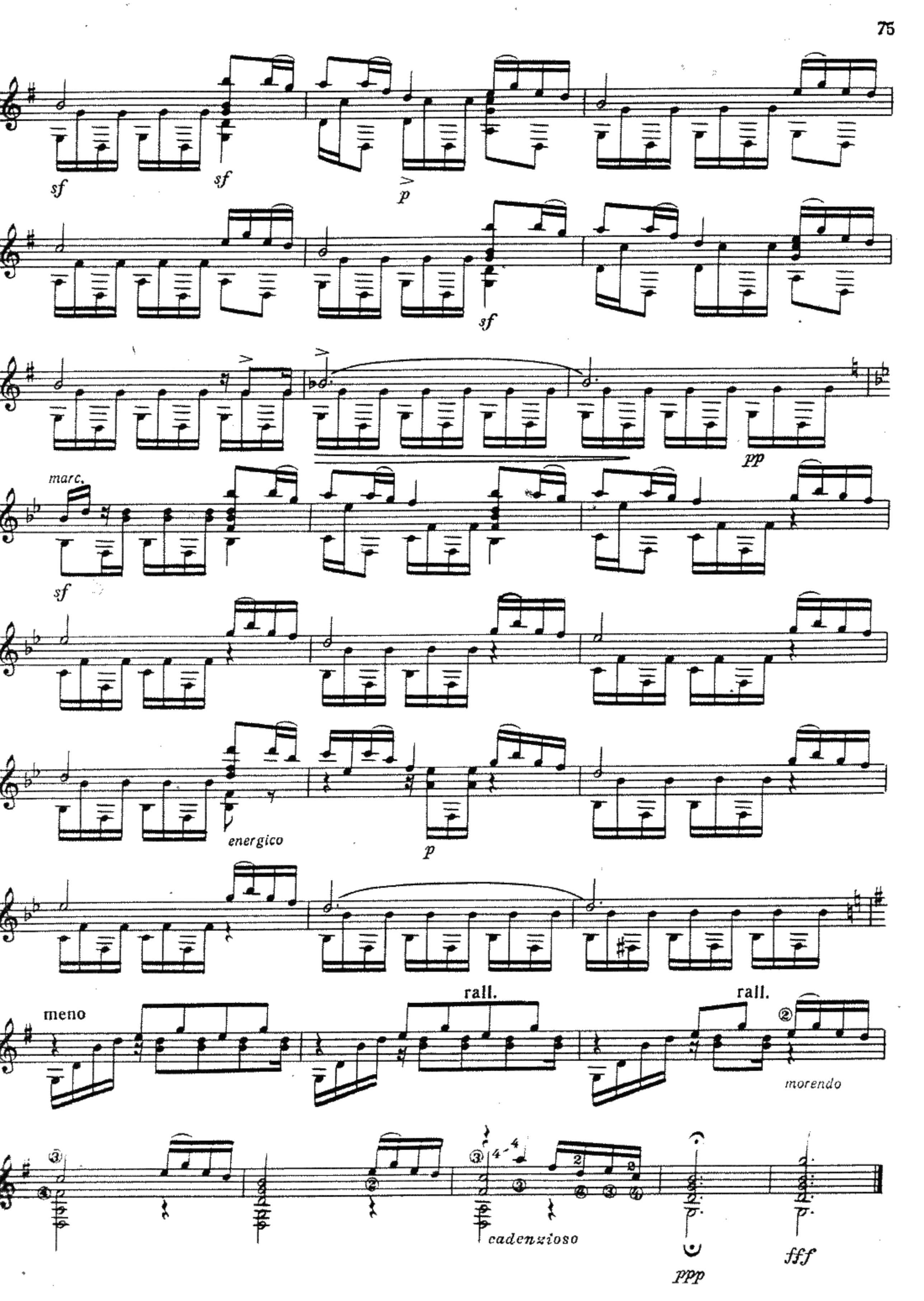
sf
sf
p
sf
pp
marc.
sf
energico
p
meno
rall.
rall.
morendo
cadenzioso
ppp
fff